REPÚBLICA DE MOÇAMBIQUE

MINISTERIO DA SAÚDE

DIRECÇÃO NACIONAL DE ASSISTÊNCIA MÉDICA

Agosto, 2024
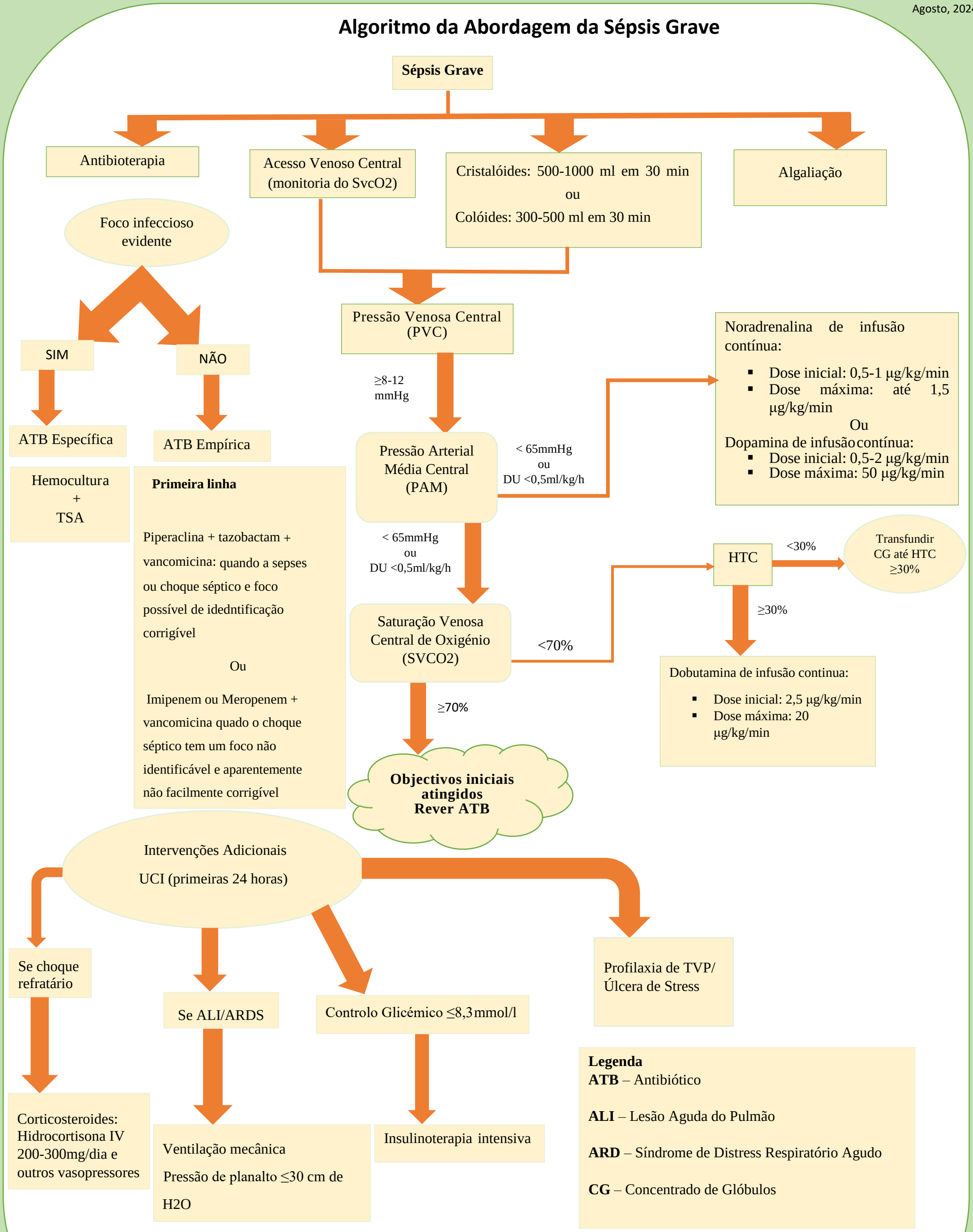
Algoritmo da Abordagem da Sépsis Grave